

Adancime de fundare propusa

Sapatur

ura	Cerinta	Referat / Expertiza Nr. / Data
ne	x	04/1/23
		9

REABILITARE DISPENSAR MEDICAL UMAN	55/2022	Com. Saliste, str. Preot Constantin	PLAN CONSOLIDARE FUNDATII	Primaria Comunei Saliste	ing. Alin GHERMAN	ing. Daniel POȘA	ing. Daniel POȘA
NR. pr.	55/2022	Com. Saliste, str. Preot Constantin	PLAN CONSOLIDARE FUNDATII	Primaria Comunei Saliste	ing. Alin GHERMAN	ing. Daniel POȘA	ing. Daniel POȘA
Faza:	55/2022	Com. Saliste, str. Preot Constantin	PLAN CONSOLIDARE FUNDATII	Primaria Comunei Saliste	ing. Alin GHERMAN	ing. Daniel POȘA	ing. Daniel POȘA
D.T.A.C. +	55/2022	Com. Saliste, str. Preot Constantin	PLAN CONSOLIDARE FUNDATII	Primaria Comunei Saliste	ing. Alin GHERMAN	ing. Daniel POȘA	ing. Daniel POȘA
P.T.+D.D.E.	55/2022	Com. Saliste, str. Preot Constantin	PLAN CONSOLIDARE FUNDATII	Primaria Comunei Saliste	ing. Alin GHERMAN	ing. Daniel POȘA	ing. Daniel POȘA
Scara 1: 50	55/2022	Com. Saliste, str. Preot Constantin	PLAN CONSOLIDARE FUNDATII	Primaria Comunei Saliste	ing. Alin GHERMAN	ing. Daniel POȘA	ing. Daniel POȘA

Verificator / Expert	Numere	Serie
	B	ing, Zetes Remul Jordan

Den. Lucrării:	PROIECTANT GENERAL SC GHEORGHE ALIN STAN SRL Alba Iulia, str. Zichermann nr. 83, jud. Alba Iulia C.U.J. 44259/2028 Inregistrat la 11/02/2021
Den. Planşei:	PROIECTANT SPECIALISTE: IN PROIECT: 06/2023 STRUCTURAS PROIECT Loc. Alba Iulia Reg. c.: 11/704/2021 C.U.J.: 44259/2028
Seî project:	
Projectat:	U.T.: 44259/2028 U.T.: 0732 072 075 388
Desenat:	

PROJEKTANT GENERAL:
SOS GHEMAN ALIN STADIA SRL
ALBIA BLD. 37, ZIDIMHEI,
ETR. 83, JUDE ALBIA
REGISTRUL COMERTIAL:
CUI: 442595628
PROIECTANT SPECIALISTE:
STRUCUTYNS PROJECT
LOC. ALBA IULIA
REG. C.: 11/704/2021
ETR. C.: 44259679
TEL.: 0732 075 388

—Sețiune 1-1—

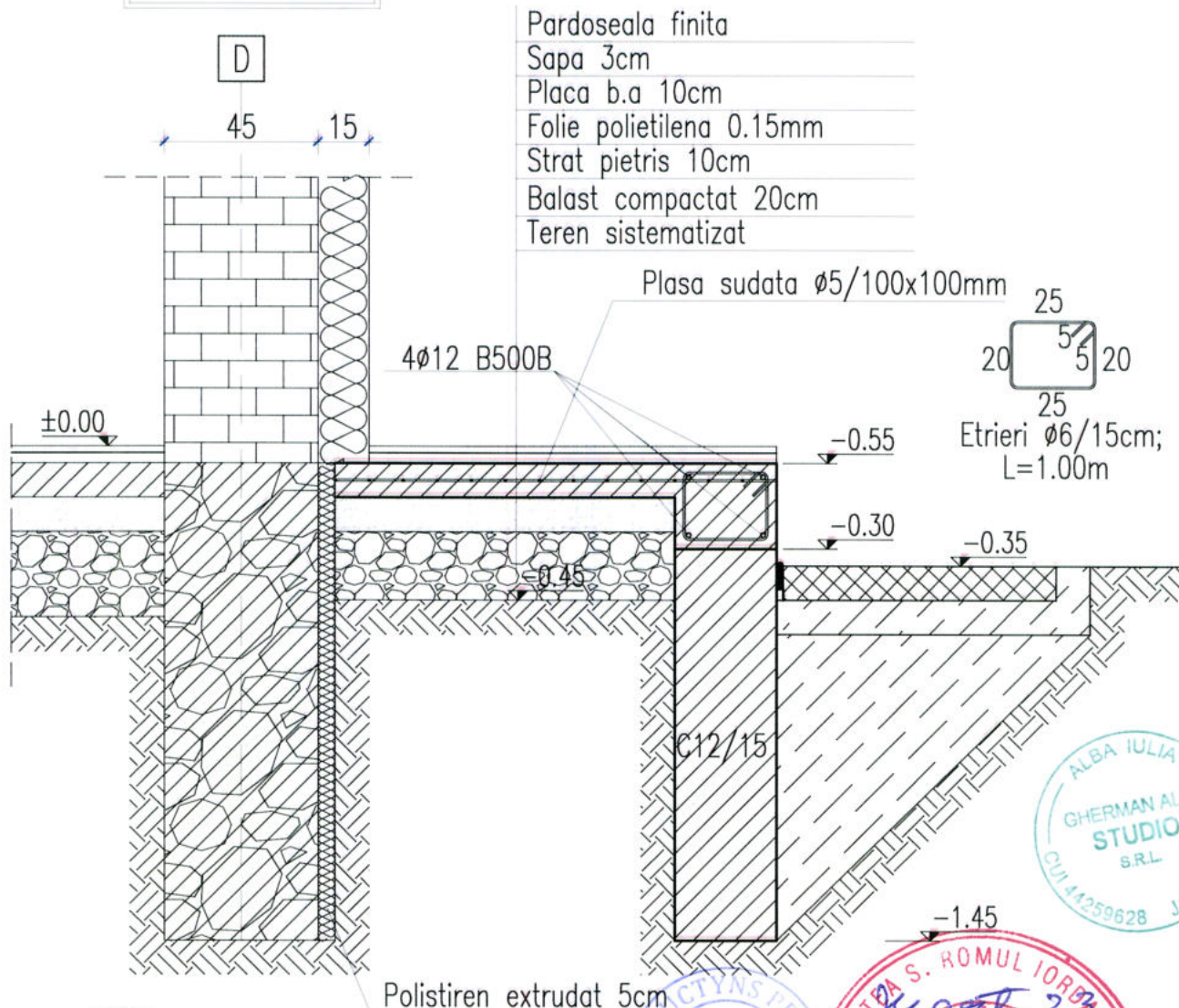

NOTA:

Beton clasa: C12/15;

- înainte de turnarea betonului se va chema proiectantul pentru verificarea armaturilor;
- la executie, se atrage atentie in mod deosebit, asupra necesitatii respectarii "Regulamentului privind protectia muncii in constructii" aprobat de MLPAT cu ord. nr. 9/1993, Legea nr. 316/06 privind protectia muncii.

ing. Zetee Romul Iordan

Verificator / Expert	Nume	Semnatura	Cerinta	Referat / Expertiza Nr./ Data
<p>PROIECTANT GENERAL: SC GHERMAN ALIN STUDIO SRL Alba Iulia, str. Zlatnei, nr. 83, jud. Alba Registrul comertului: J1/702/2021 C.U.I. 44259628</p> <p>PROIECTANT SPECIALITATE: NR. PROIECT: 06/2023 STRUCTYNS PROIECT Loc. Alba Iulia, Reg. c. : J1/704/2021 CUI : 44259679 TEL: 0752 075 388</p>				
Den. Lucrarii:				REABILITARE DISPENSAR MEDICAL UMAN COMUNA SALISTEA com. Salistea, sat Salistea, str. Preot Constantin Oancea, nr. 4, jud. Alba
Den. Plansei:				DETALII FUNDATII TERASA ACCES Primaria Comunei Salistea
Beneficiar:				
Sef proiect:			arh. Alin GHERMAN	
Proiectat:			ing. Daniel POȘA	
Desenat:			ing. Daniel POȘA	
				Nr. pr. 55/2022
				Faza: D.T.A.C. + P.T.+D.D.E.
				Plansa: R04
				Scara 1: 20

DETALIU DE ANCORARE A BARELOR IN CENTURI LA COLTURI

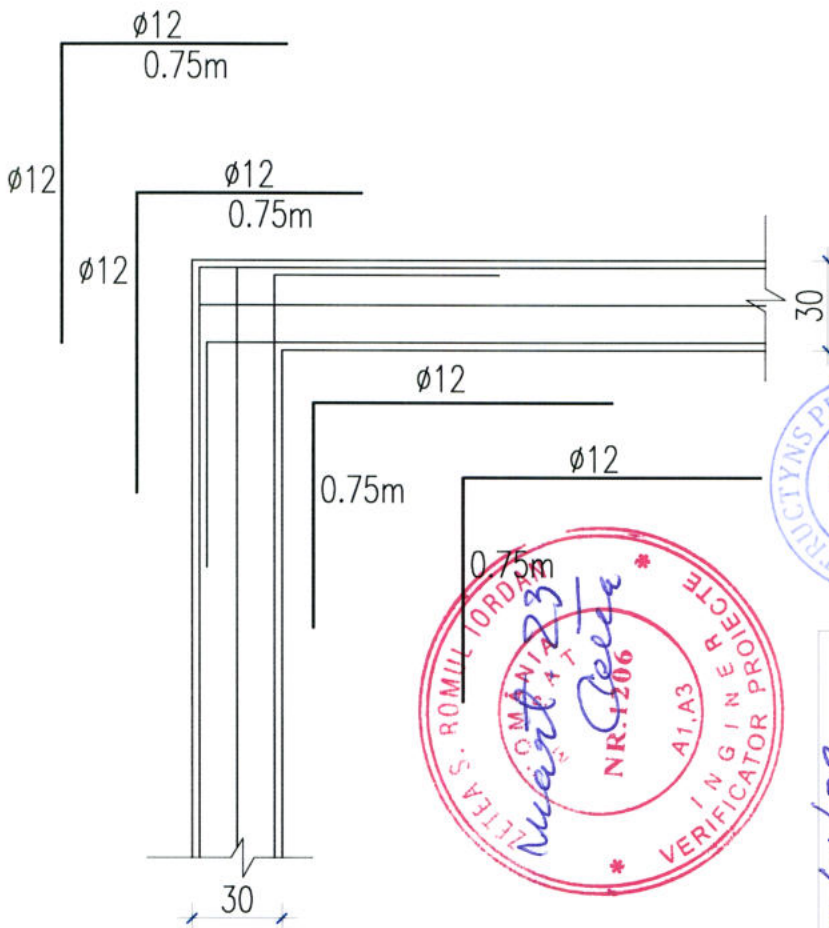

Beton clasa: C16/20
Armături: B500B
Strat de acoperire cu beton: 2.5cm

DETALIU DE ANCORARE A BARELOR IN CENTURI LA ZIDUL MEDIAN

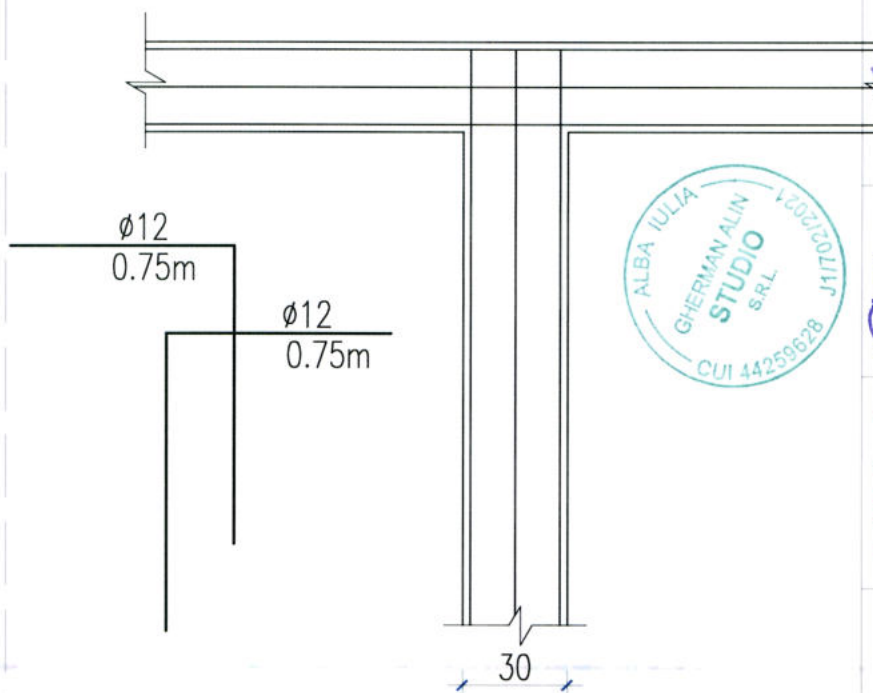

Verificator / Expert	Nume	Semnatura	Cerinta	Referat / Expertiza Nr. / Data
ing. Zelte Romul Jordan		<i>Zelte</i>		041/23
PROIECTANT GENERAL: SC GHERMAN ALIN STUDIO SRL Alba Iulia, str. Zlatnei, nr. 83, jud. Alba Registrul comertului: J11702/2021 C.U.I. 44259628				
PROIECTANT SPECIALITATE: NR. PROIECT: 06/2023 STRUCTYNS PROIECT Loc. Alba Iulia, Reg. c. : J11704/2021 CUI : 44259679 TEL: 0752 075 388				
Den. Lucrarii:	REABILITARE DISPENSAR MEDICAL UMAN COMUNA SALISTEA com. Salistea, sat Salistea, str. Preot Constantin Oancea, nr. 4, jud. Alba			
Den. Plansei:	DETALII ARMARE CENTURI			
Beneficiar:	Primaria Comunei Salistea			
Sef proiect:	arh. Alin GHERMAN			
Proiectat:	ing. Daniel POȘA			
Desenat:	ing. Daniel POȘA			
Nr. pr.	55/2022			
Faza:	P.T.+D.D.E.			
Plansa: R06				
Scara 1: 50				

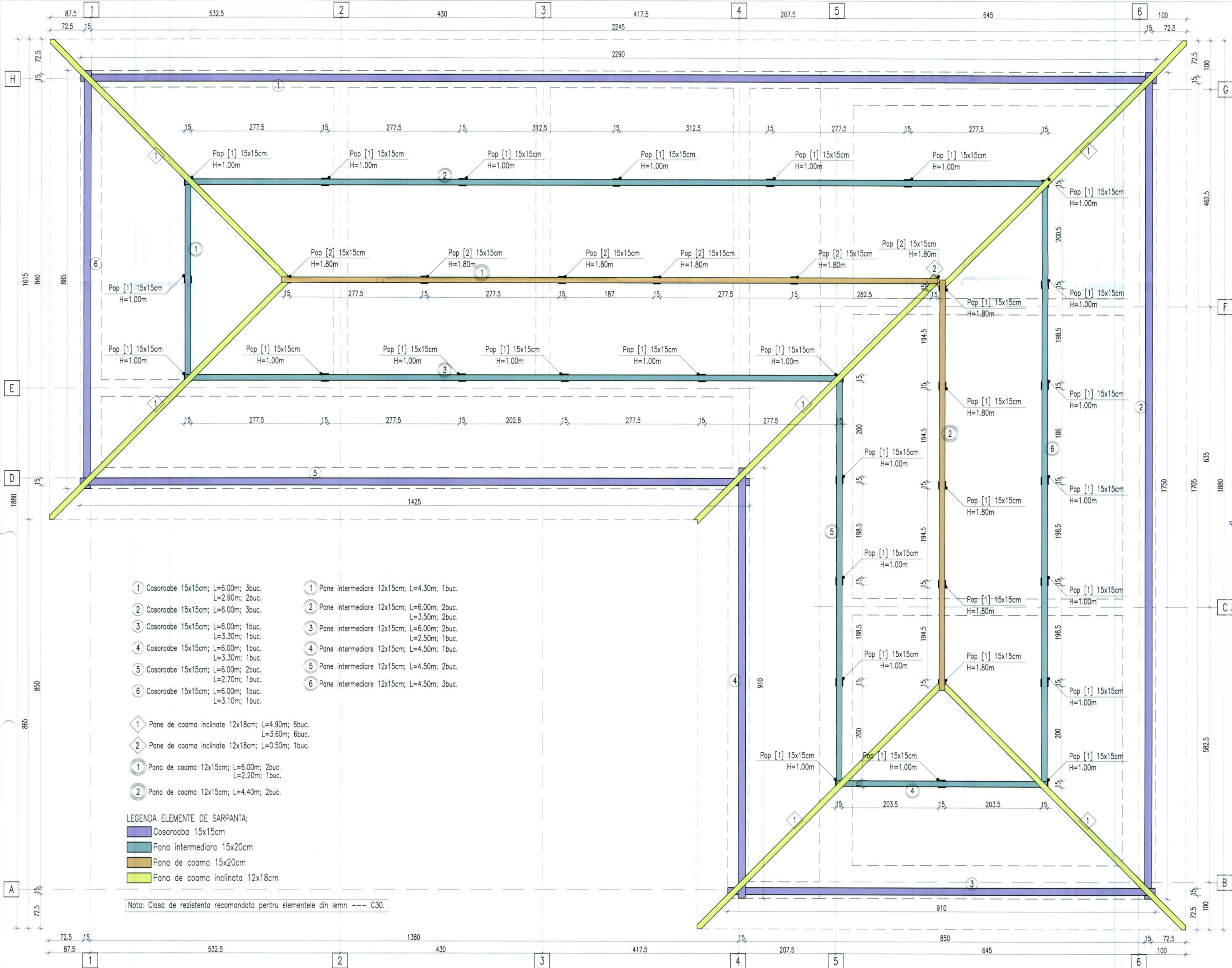

- ① Cosoroabe 15x15cm; L=6.00m; 3buc.
L=2.90m; 2buc.
② Cosoroabe 15x15cm; L=6.00m; 3buc.
③ Cosoroabe 15x15cm; L=6.00m; 1buc.
L=3.30m; 1buc.
④ Cosoroabe 15x15cm; L=6.00m; 1buc.
L=3.30m; 1buc.
⑤ Cosoroabe 15x15cm; L=6.00m; 2buc.
L=2.70m; 1buc.
⑥ Cosoroabe 15x15cm; L=6.00m; 1buc.
L=3.10m; 1buc.
- ① Pane intermediare 12x15cm; L=4.30m; 1buc.
② Pane intermediare 12x15cm; L=6.00m; 2buc.
L=3.50m; 2buc.
③ Pane intermediare 12x15cm; L=6.00m; 2buc.
L=2.50m; 1buc.
④ Pane intermediare 12x15cm; L=4.50m; 1buc.
⑤ Pane intermediare 12x15cm; L=4.50m; 2buc.
⑥ Pane intermediare 12x15cm; L=4.50m; 3buc.

- ① Pane de coama inclinate 12x18cm; L=4.90m; 6buc.
L=3.60m; 6buc.
② Pane de coama inclinate 12x18cm; L=0.50m; 1buc.
① Pana de coama 12x15cm; L=6.00m; 2buc.
L=2.20m; 1buc.
② Pana de coama 12x15cm; L=4.40m; 2buc.

LEGENDA ELEMENTE DE SARPANTA:

- ① Cosoroaba 15x15cm
② Pana intermediara 15x20cm
③ Pana de coama 15x20cm
④ Pana de coama inclinata 12x18cm

Nota: Clasa de rezistenta recomandata pentru elementele din lemn --- C30.



Verificator / Expert	Nume	Semnatura	Cerinta	Referat / Expertiza Nr. / Data
PROIECTANT GENERAL: ING. ZEBEA ROMUL JORDAN Județul Alba Nr. 83 Județul Alba Nr. 702/2021 C.U.I. 44259628	Ing. Zebea Romul Jordan		A	04/1/23
PROIECTANT SPECIALITATE: ING. ALIN GHERMAN Loc. Alba Iulia Nr. 83 Județul Alba Nr. 702/2021 C.U.I. 44259628	Ing. Alin Gherman			
DEN. LUCRAȚII:	REABILITARE DISPENSAR MEDICAL UMAN COMUNA SALISTEA com. Salistea, sat Salistea, str. Preot Constantin Oancea, nr. 4, jud. Alba			Nr. pr. 55/2022 Faza P.T.+D.D.E.
DEN. PLANSEI:	PLAN DISPOZITIE ELEMENTE SARPANTA			
BENEFICIAR:	Primăria Comunei Salistea			
SEF PROIECT:	ing. Daniel POȘA			
PROIECTAT:	ing. Daniel POȘA			
DESENAT:	ing. Daniel POȘA			
				Planșa: R08 Scara 1: 50

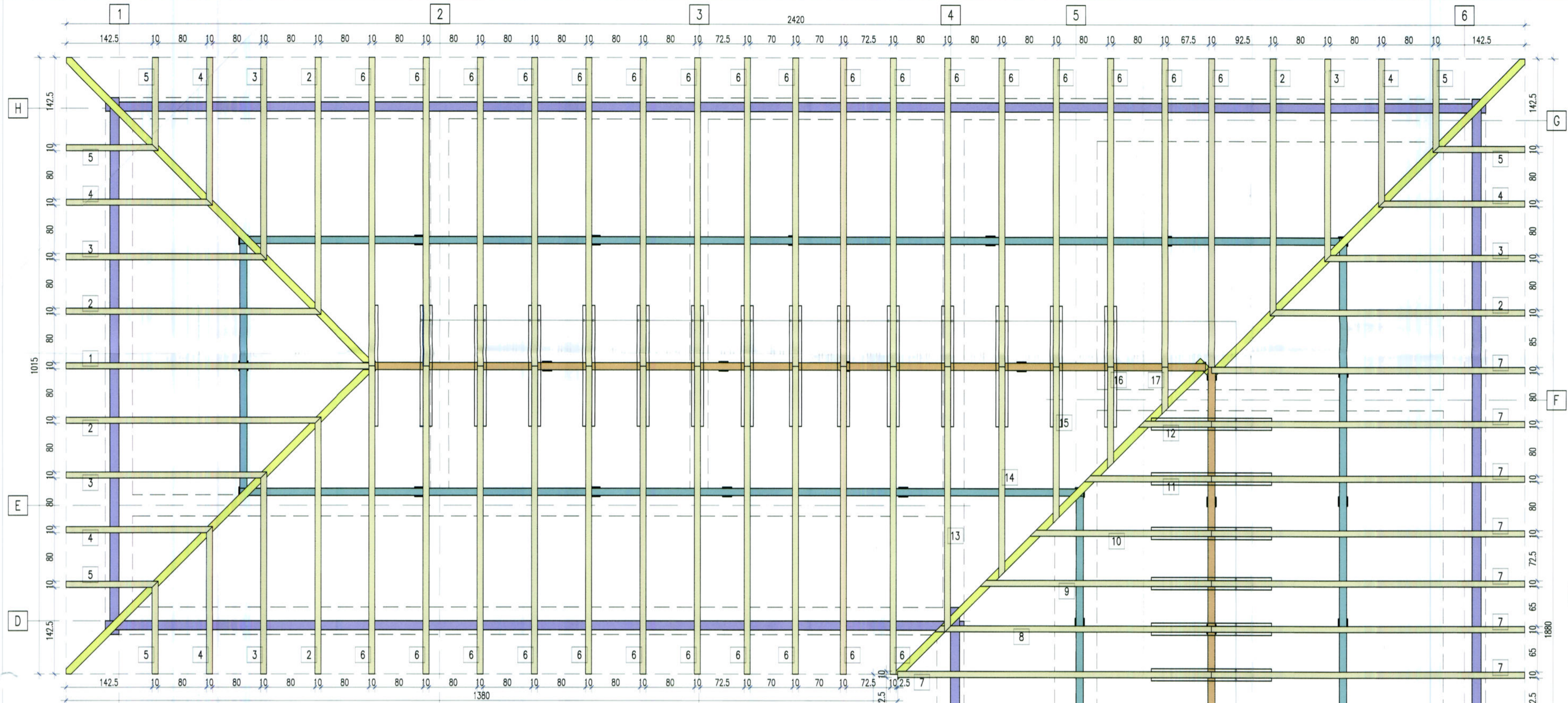

- ① Cosorabe 15x15cm; L=6.00m; 3buc.
L=2.90m; 2buc.
② Cosorabe 15x15cm; L=6.00m; 3buc.
③ Cosorabe 15x15cm; L=6.00m; 1buc.
L=3.30m; 1buc.
④ Cosorabe 15x15cm; L=6.00m; 1buc.
L=3.30m; 1buc.
⑤ Cosorabe 15x15cm; L=6.00m; 2buc.
L=2.70m; 1buc.
⑥ Cosorabe 15x15cm; L=6.00m; 1buc.
L=3.10m; 1buc.
- ① Pane intermediare 12x15cm; L=4.30m; 1buc.
② Pane intermediare 12x15cm; L=6.00m; 2buc.
L=3.50m; 2buc.
③ Pane intermediare 12x15cm; L=6.00m; 2buc.
L=2.50m; 1buc.
④ Pane intermediare 12x15cm; L=4.50m; 1buc.
⑤ Pane intermediare 12x15cm; L=4.50m; 2buc.
⑥ Pane intermediare 12x15cm; L=4.50m; 3buc.

- ① Pane de coama inclinate 12x18cm; L=4.90m; 6buc.
L=3.60m; 6buc.
② Pane de coama inclinate 12x18cm; L=0.50m; 1buc.

- ① Pana de coama 12x15cm; L=6.00m; 2buc.
L=2.20m; 1buc.
② Pana de coama 12x15cm; L=4.40m; 2buc.

LEGENDA ELEMENTE DE SARPANTA:

- ① Cosoraba 15x15cm
② Pana intermediara 15x20cm
③ Pana de coama 15x20cm
④ Pana de coama inclinata 12x18cm
⑤ Caprior 10x15cm

Nota: Clasa de rezistenta recomandata pentru elementele din lemn --- C30.

- ① Capriori 10x15cm; L=5.70m; 1buc.
② Capriori 10x15cm; L=4.70m; 10buc.
③ Capriori 10x15cm; L=3.70m; 10buc.
④ Capriori 10x15cm; L=2.70m; 10buc.
⑤ Capriori 10x15cm; L=1.70m; 10buc.
⑥ Capriori 10x15cm; L=5.70m; 28buc.
⑦ Capriori 10x15cm; L=5.80m; 17buc.
⑧ Capriori 10x15cm; L=5.10m; 1buc.
⑨ Capriori 10x15cm; L=4.30m; 1buc.
⑩ Capriori 10x15cm; L=3.40m; 1buc.
⑪ Capriori 10x15cm; L=2.40m; 1buc.
⑫ Capriori 10x15cm; L=1.40m; 1buc.
⑬ Capriori 10x15cm; L=4.90m; 1buc.
⑭ Capriori 10x15cm; L=3.90m; 1buc.
⑮ Capriori 10x15cm; L=2.90m; 1buc.
⑯ Capriori 10x15cm; L=1.90m; 1buc.
⑰ Capriori 10x15cm; L=0.90m; 1buc.

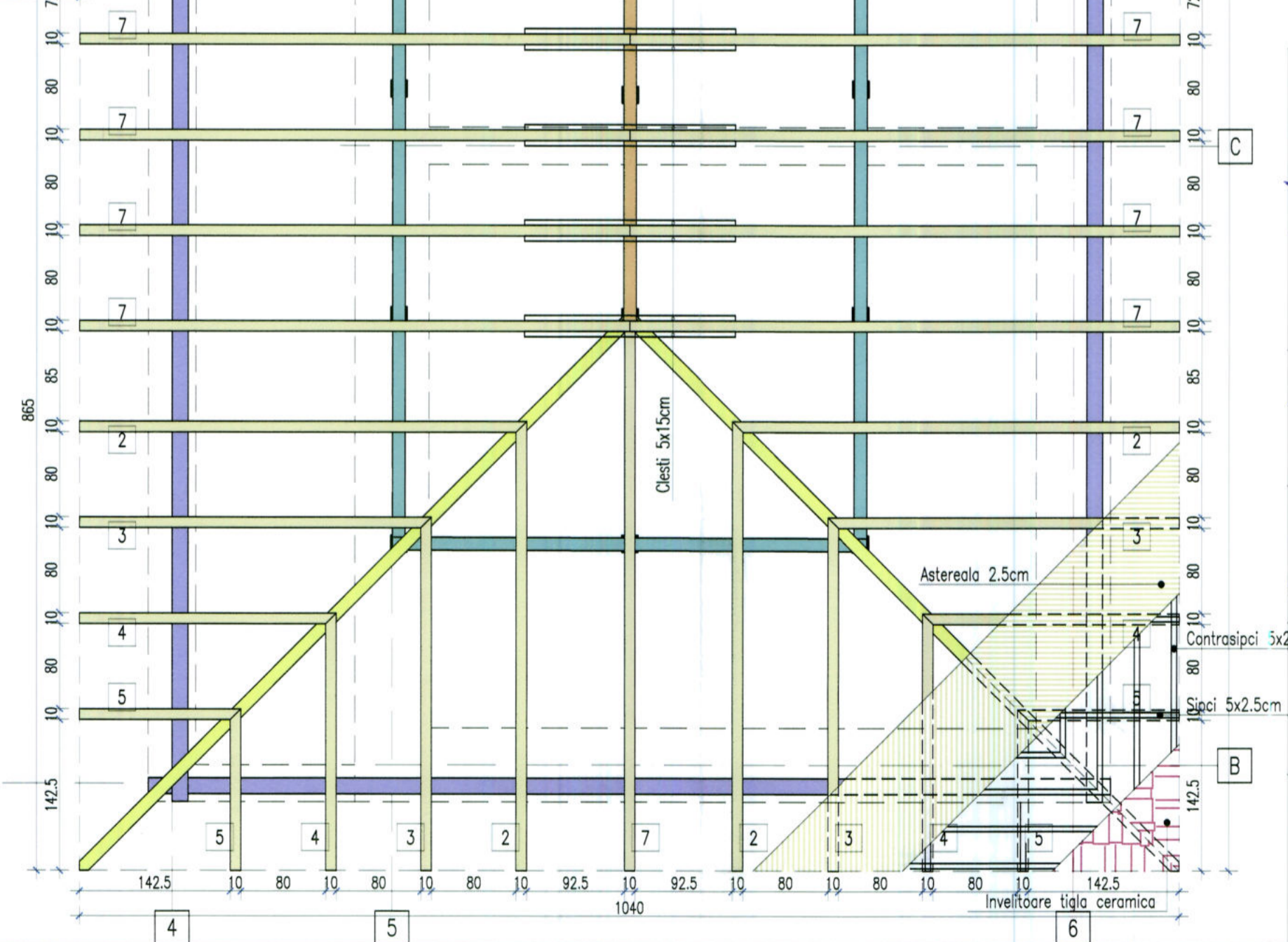

Verificator / Expert	Nume	Semnatura	Cerinta	Referat / Expertiza Nr./ Data
PROIECTANT GENERAL:	Ing. Zoltan Romul Jordan	Cecea	A	04/1/23
DEN. LUCRARI:	REABILITARE DISPENSAR MEDICAL UMAN			
DEN. PLANSEI:	COMUNA SALISTEA			
BENEFICIAR:	com. Salistea, sat Salistea, str. Proot Constantin			
SEF PROIECT:	Oancea, nr. 4, jud. Alba			
PROTECTOR:	PLAN SARPANTA			
DESENATOR:	Primaria Comunei Salistea			
	ing. Alin GHIERMAN			
	ing. Daniel POȘA			
	ing. Daniel POȘA			

PLAN DETALII DE REALIZARE PLATFORMA – PARCAJE AUTO Sc:1:20

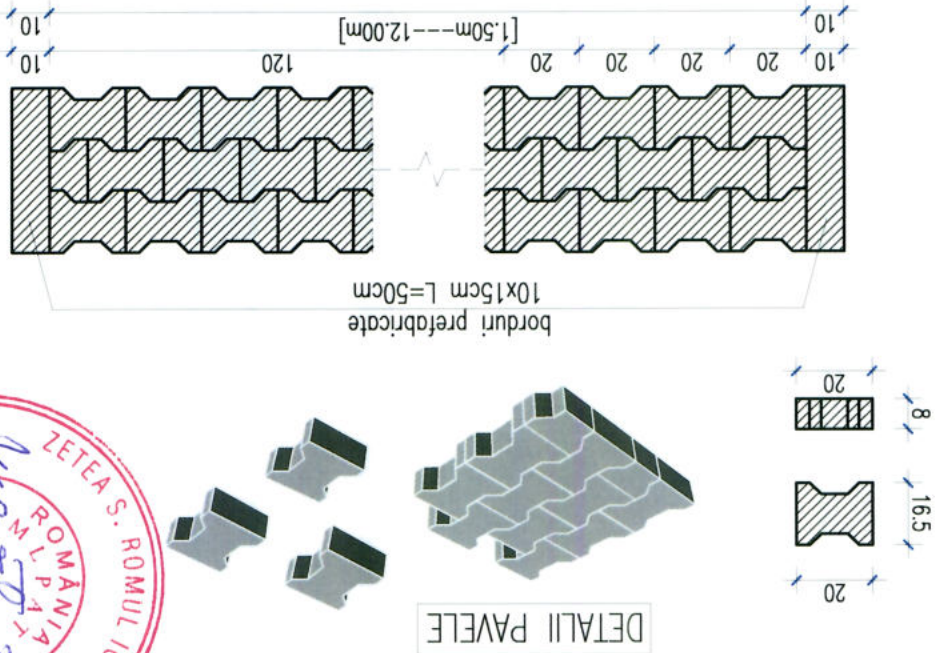
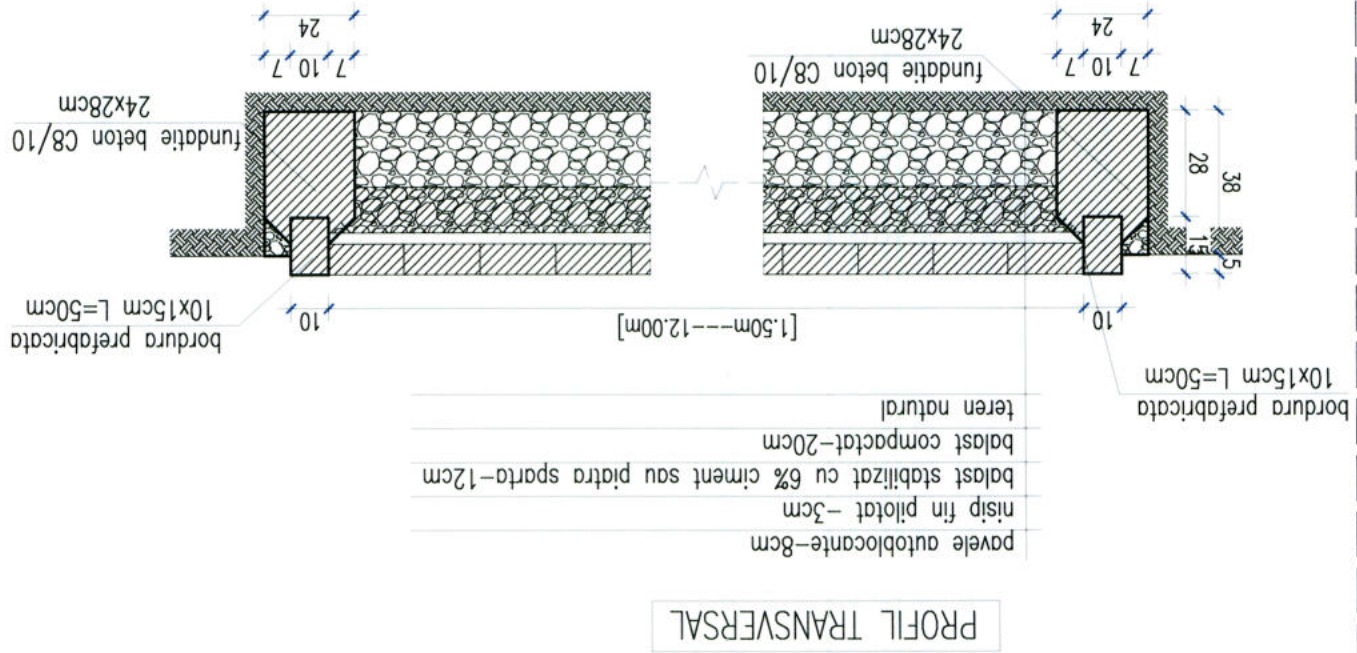

PLAN DETALII DE REALIZARE TROTUAR DE GARDA Sc:1:20

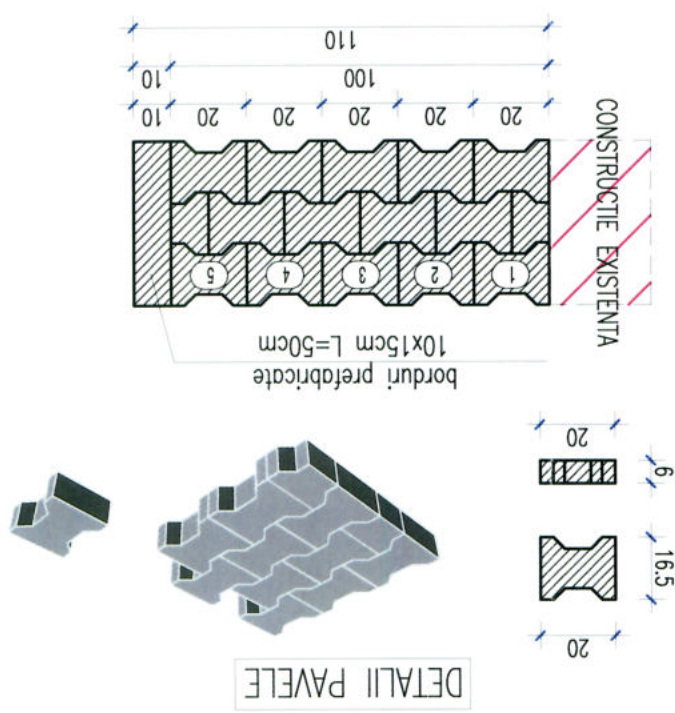
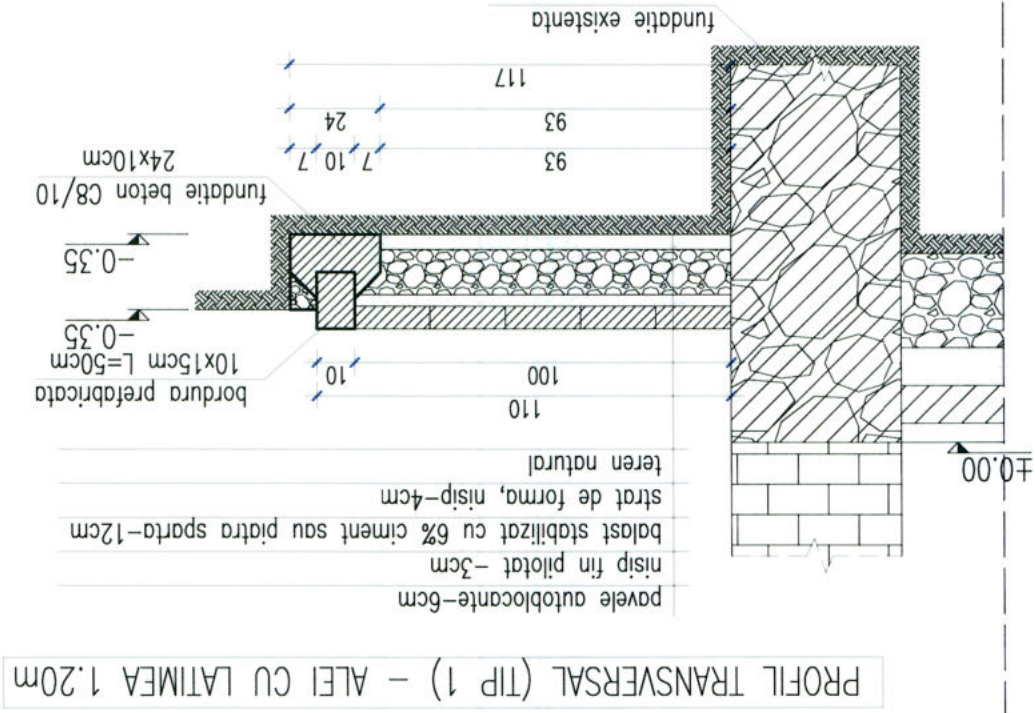

C8/10-13-II/A-32.5-0...31-A/C-IN FUNDATIILE BORDURILOR

Verificator / Expert	ing. Zetia Romul Jordan	Nume	Cecea	Semnatura	Cerinta	Referat / Expertiza Nr./ Data	041/23
PROIECTANT GENERAL:	SC GHERMAN ALIN STUDIO SRL Alba Iulia, str. Zlatnei, nr. 83, jud. Alba Registrul comertului: C.U.I. 44259628	Den. Lucrarii:	REABILITARE DISPENSAR MEDICAL UMAN COMUNA SALISTEA com. Salistea, sat Salistea, str. Preot Constantin Oancea, nr. 4, jud. Alba	Nr. pr.	55/2022		
PROIECTANT SPECIALITATE:	NR. PROIECT: 06/2023 STRUCTURYS PROIECT Loc. Alba Iulia, Reg. c.: J17/04/2021 CUI: 44259679 TEL: 0752 075 388	Den. Plansei:	DETALII REALIZARE ALEI/AUTO SI PIETONALE Primaria Comunei Salistea	Faza:	D.T.A.C. + P.T.+D.D.E.		
		Beneficiar:	arh. Alin GHERMAN	Plansa:	R10		
		Sef proiect:	ing. Daniel POȘA				
		Proiectat:	ing. Daniel POȘA				
		Desenat:	ing. Daniel POȘA				

